



Herzlich willkommen zur Informationsveranstaltung Höhere Berufsfachschule





1. Ziel:

Die höhere Berufsfachschule ist eine



- **schulische Berufsausbildung**
mit der Möglichkeit, die
- **Fachhochschulreife**
zu erwerben.

2. Aufnahmevoraussetzung:

Qualifizierter Sekundarabschluss I



3. Fachrichtungen:

Ernährung und Versorgung

- Berufsbezeichnung: Staatlich geprüfte Assistentin / Staatlich geprüfter Assistent für Ernährung und Versorgung



Wirtschaft

- Berufsbezeichnung: Staatlich geprüfte kaufmännische Assistentin / Staatlich geprüfter kaufmännischer Assistent





4. Aufbau:

Dauer:

2 Jahre

Unterstufe:

1. Halbjahr - **Vollzeitunterricht** (Allgemeinbildende & fachrichtungsbezogene Fächer)

- Intensive Vorbereitung auf das Praktikum
- Unterstützung durch die Lehrkräfte bei der Vermittlung von Praktikumsplätzen

2. Halbjahr - **3 Tage Unterricht, 2 Tage Praktikum**

Oberstufe:

3. Halbjahr - **3 Tage Unterricht, 2 Tage Praktikum**

4. Halbjahr - **Vollzeitunterricht**

- Prüfungen (siehe Punkt 6 und 7)



5. Praktikum

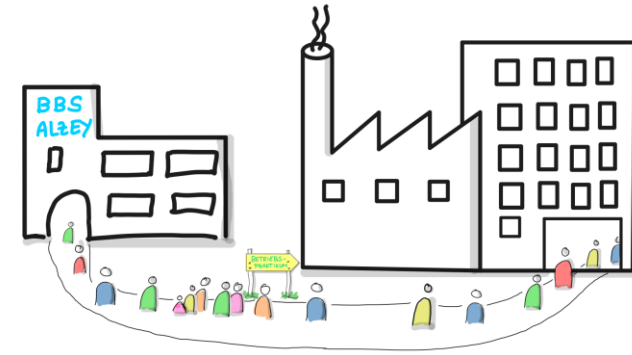

→ insgesamt 26 Wochen:

- **16 Wochen** Pflichtpraktikum während der Schulzeit (jeweils zwei Tage im 2. und 3. Halbjahr)
- bis zu **4 Wochen** praktische berufliche Lernsituationen im Rahmen des Unterrichts
- **6 Wochen** freiwilliges Praktikum während der Ferien zur Erlangung der sofortigen Fachhochschulreife

(z.B. vier Wochen in den Sommerferien und zwei Wochen in den Herbstferien **oder** 6 Wochen im Anschluss an die Abschlussprüfung)



6. Abschlussprüfung:

- **Praktische Prüfung**

Arbeitsprobe (Durchführung einer berufstypischen Tätigkeit unter Beobachtung der Arbeits- und Vorgehensweise)
mit anschließendem auftragsbezogenem Fachgespräch

- **Schriftliche Prüfung**

Drei schriftliche Prüfungen in den Lernfeldern des fachrichtungsbezogenen Unterrichts

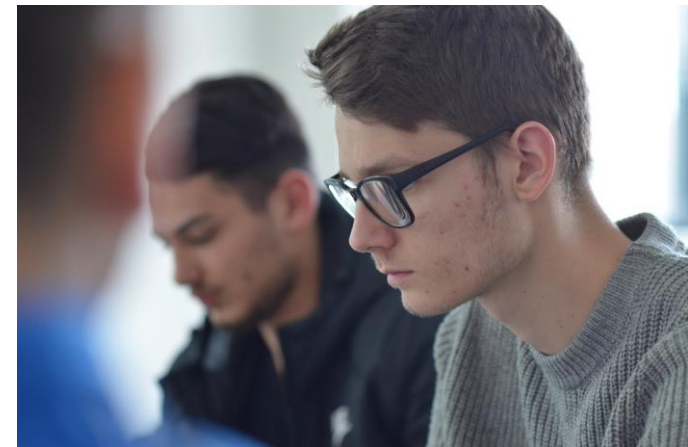



7. Fachhochschulreife-Prüfung

- **Schriftliche Prüfung**

in den allgemeinbildenden Fächern

Deutsch, Mathematik und Englisch

- gegebenenfalls **mündliche Prüfung**



8. Übergangsmöglichkeiten:

- **Beruf**stätigkeit / Berufsausbildung
- **Studium** an einer Fachhochschule
- Berufsoberschule II
(Fachgebundene oder
Allgemeine Hochschulreife = Abitur)



9. Anmeldung:

- bis **01. März** 2024
- mit Aufnahmeantrag für die HBF und
- Kopie des letzten Zeugnisses (qual. Sekundarabschluss I)
- Weitere Informationen unter: www.BBS-Alzey.net



Aufnahmeantrag für die Höhere Berufsfachschule

für Schüler mit Mittlerer Reife (qual. Sekundarabschluss I)

Füllen Sie bitte diesen Aufnahmeantrag sorgfältig und lesbar aus. Geben Sie den Antrag mit dem letzten **Halbjahreszeugnis** und einem **Lebenslauf** bis zum 1. März an der BBS Alzey ab.

Bitte gewünschte Fachrichtung ankreuzen

Wirtschaft	<input type="checkbox"/>	Ernährung und Versorgung (Hauswirtschaft)	<input type="checkbox"/>
<p>Wenn Sie eine Fachrichtung wählen, können Sie neben dem beruflichen Abschluss als Assistent auch das Fachabitur (Fachhochschulreife) erreichen. Dazu nehmen Sie am Unterricht der Lernbausteine zum Erreichen der Fachhochschulreife statt am Unterricht der Grundlagenbausteine teil.</p> <p>Weitere, detaillierte Informationen erhalten Sie unter https://bbs-alzey.net/hbf</p>			

Angaben zur Person

Familiename		Vorname	
Geschlecht () männlich / () weiblich / () divers	Geburtsdatum	Nationalität	Religion
Postleitzahl, Wohnort		Straße und Hausnummer	
Telefonnummer	E-Mailadresse		Geburtsort
Einschulungsjahr Grundschule	Zuletzt besuchte Schule		

Bewerber mit Migrationshintergrund

Herkunftsland	Zuzugsjahr	Familiensprache	Förderbedarf in Deutsch () ja / () nein
---------------	------------	-----------------	--

Sorgeberechtigte bei minderjährigen Bewerbern

Name		Vorname	
Postleitzahl, Wohnort		Straße und Hausnummer	
Telefonnummer	E-Mailadresse		

Ich möchte keine Fachhochschulreife (Fachabitur) erreichen.	<input type="checkbox"/>
--	--------------------------

Mir ist bekannt, dass die Angabe falscher Daten zum Ausschluss vom Vergabeverfahren und zum Widerruf der Aufnahme führen können.

Ort, Datum

Unterschrift Bewerber

Unterschrift Sorgeberechtigter



Wir freuen uns auf Ihre / deine Anmeldung!

Verantwortung DBOS BF2
Mathe Gewerbe
Motivation
Management Songfall
Wirtschaft Perspektive
Physik Religion Computer Friseur
Aufgabe Kooperation
Werkstatt Gesundheit Ausdauer Kreativität

Berufsleben
Freude
Verwaltung
Ferien
Fachwissen
Klasse
Selbstbewusst
Pflege
Spaß
Leben
Ernährung
Chancen
Englisch
Handwerk
Kfz
Berufsschule
Biologie
Zukunft
Arbeitswelt
Freunde
Leistung
Erfolg
Lernen
Team
Flexibilität
BF1
Praxis
Selbstständig
Beruf
Zufriedenheit
Toleranz
Ausbildung
Kompetenz
Lösungen
Deutsch
Metall

Weitere Infos in den
Fachräumen!